PREMIO NACIONAL DE LA

JUVENTUD

YENURI CHIGUALA CRUZ

GANADORES 2022

PERÚ Ministerio de Educación

PERÚ Ministerio del Ambiente

SENAJU Secretaría Nacional de la Juventud

IPD INSTITUTO PERUANO DEL DEPORTE

BICENTENARIO DEL PERÚ 2021 - 2024

PREMIO NACIONAL DE LA

JUVENTUD

YENURI CHIGUALA CRUZ

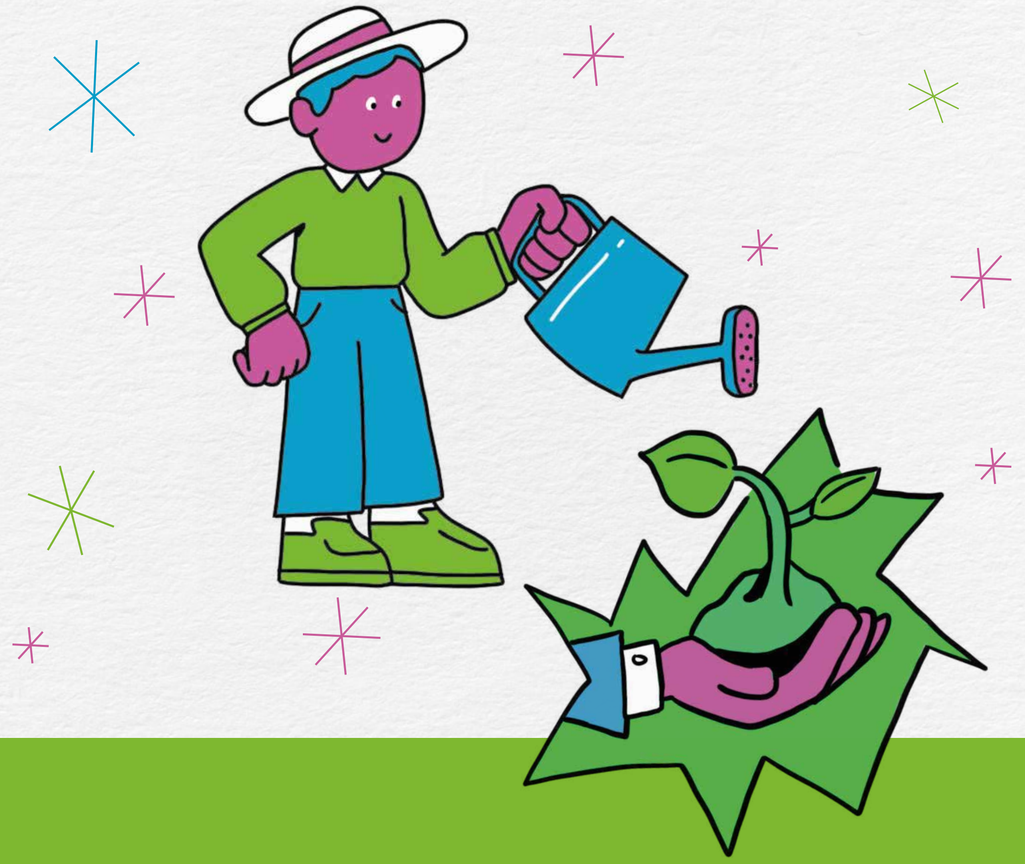

MODALIDAD AMBIENTE

PREMIO NACIONAL DE LA JUVENTUD
YENURI CHIGUALA CRUZ

GANADORA

Modalidad Ambiente

Proyecto:

Pronamaktin, conservando nuestra biodiversidad*

Geidy Yecenia Jiménez Yoplac

27 años | Amazonas

Ingeniera Ambiental egresada de la Universidad Nacional Toribio Rodríguez de Mendoza de Amazonas, actualmente maestrando en Gestión para el Desarrollo Sustentable. Cuenta con experiencia en la formulación y ejecución de proyectos i+D+i+e (innovación, desarrollo, investigación y emprendimiento) de fondos nacionales y de cooperación internacional.

Ha realizado asesorías a organizaciones fronterizas de pueblos awajun, logrando fondos por más de 200 mil soles en beneficio de esta población. Lidera proyectos sostenibles ambientalmente, con enfoque intercultural, equidad de género y que contemplen el relevo generacional para solucionar problemas de primera necesidad como el hambre, desnutrición infantil, anemia y la pérdida de la biodiversidad.

El proyecto nace con el fin de reeducar ambientalmente a los pescadores awajún, quienes usaban barbasco (planta tóxica), provocando la muerte masiva de peces del Marañón y la pérdida de la biodiversidad. El proyecto ha logrado que 50 pescadores awajún abandonen la pesca artesanal y aprendan acuicultura sostenible, cultivando peces en estanques y mejorando la calidad de vida de su comunidad.

geidyyecenia.jimenezyoplac

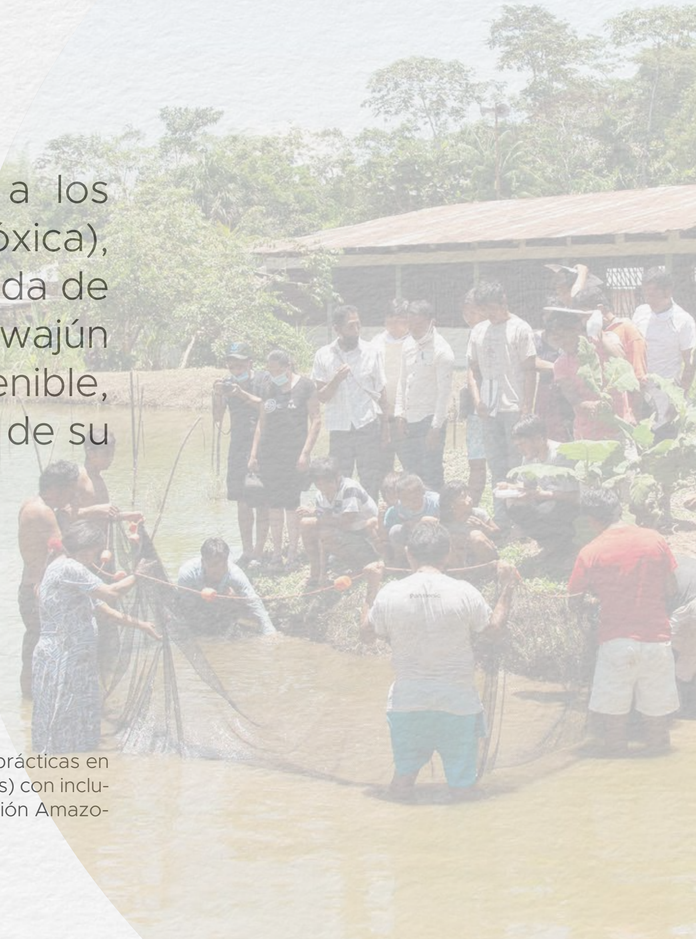

(*) Nombre completo del proyecto presentado: Fortalecimiento de competencias técnico-productivas para impulsar buenas prácticas en la cadena de valor de Gamitana (Colossoma macropomum), Paco (Piaractus brachypomus) y Boquichico (Prochilodus nigricans) con inclusión de género y enfoque ambiental en la Asociación de Productores Agropecuarios y Acuícolas de Listra, distrito Imaza, región Amazonas.

PREMIO NACIONAL DE LA JUVENTUD
YENURI CHIGUALA CRUZ

MENCIÓN HONROSA

Modalidad Ambiente

José Adolfo Quisocala Condori

17 años | Arequipa

Jose Adolfo nació en Arequipa, a los 7 años creó el primer Eco Banco Cooperativo del Estudiante "Bartselana", con el propósito de promover el desarrollo social, económico y ambiental de los niños y jóvenes del Perú. Este emprendimiento le ha permitido ganar 13 premios internacionales y 15 premios nacionales. Asimismo, en el año 2021 fue reconocido como el "Joven activista del mundo" por la Organización de las Naciones Unidas en Ginebra (Suiza). Actualmente sigue trabajando en su proyecto y en su expansión para llegar a más niños y jóvenes.

Proyecto:

Escuela Virtual Bartselana, educación e inclusión financiera con responsabilidad ambiental

La Escuela Virtual Bartselana, enseña gratuitamente a adolescentes, jóvenes y adultos educación financiera a través de la plataforma virtual Blended, certificada por la USAID; emprendimiento y finanzas, certificada por la universidad ThunderBird de los Estados Unidos; y educación solidaria certificada por la FENACREP. Además brinda cursos de educación ambiental y busca que el programa Green Citizen de UNESCO reconozca a los niños, adolescentes y jóvenes como "Héroes Ambientales".

La Escuela Virtual Bartselana, es el resultado de 10 años de aprendizaje logrados con el "Eco Banco del Estudiante Bartselana", iniciativa que promueve la educación e inclusión financiera en niños, adolescentes y jóvenes.

banco.del.estudiante

jhoseadolfo

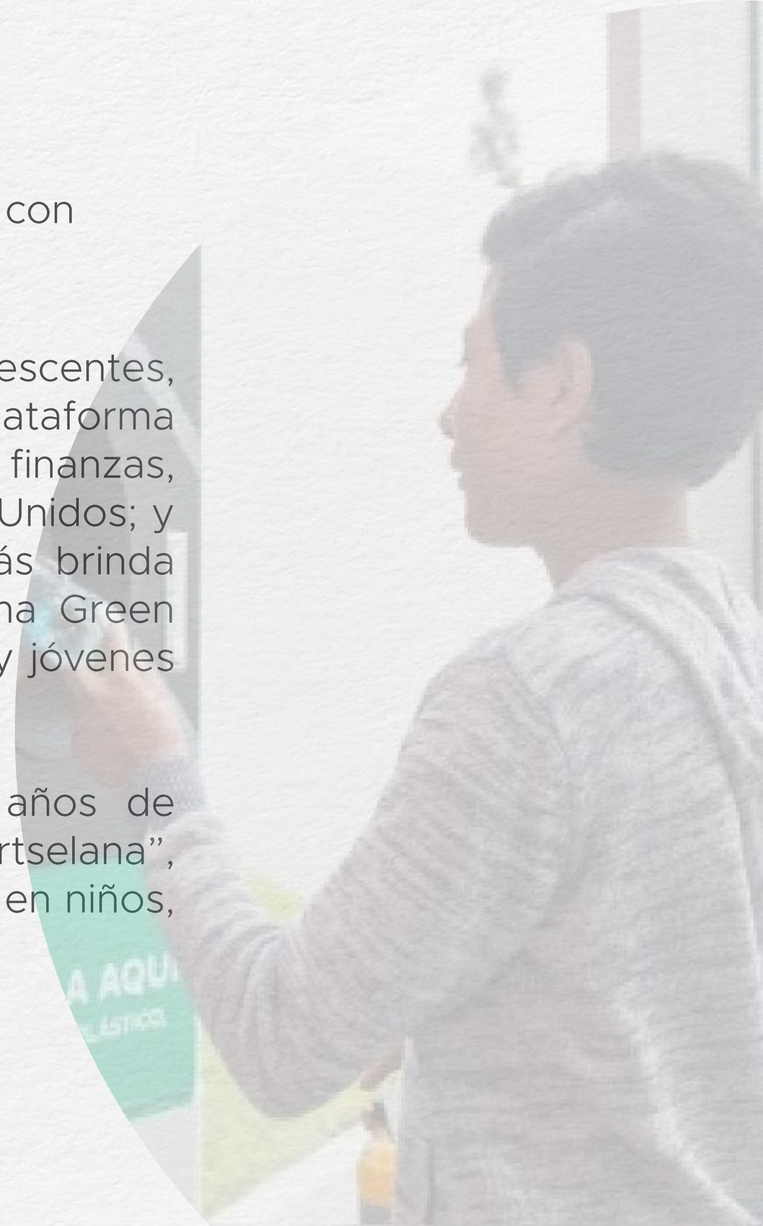

PREMIO NACIONAL DE LA JUVENTUD
YENURI CHIGUALA CRUZ

Representante de la organización Haz Tu Mundo Verde
Jorman Alonso Cabello Arzapalo
29 años | Lima

MENCIÓN HONROSA

Modalidad Ambiente

Proyecto:

Lomas El Mirador: El rescate de un ecosistema

Lomas El Mirador: El rescate de un ecosistema, es un proyecto que consiste en promover la conservación y aprovechamiento sostenible de 67 hectáreas de un ecosistema dañado por la misma sobrepoblación del distrito. Anteriormente, las lomas se veían amenazadas por invasiones, contaminación por chancherías, y delincuentes que usaban el lugar para vandalismo.

La organización Haz Tu Mundo Verde ha venido trabajando con la comunidad para que comprendan la importancia de conservar este espacio y puedan aprovecharlo de manera sostenible para mejorar la calidad de vida de sus habitantes. Hoy en día, la comunidad cuenta con acceso a agua, escaleras, espacios públicos mejor acondicionados, entre otros beneficios logrados con el trabajo en conjunto.

haztumundoverde
haz-tu-mundo-verde
haztumundoverde
htmv

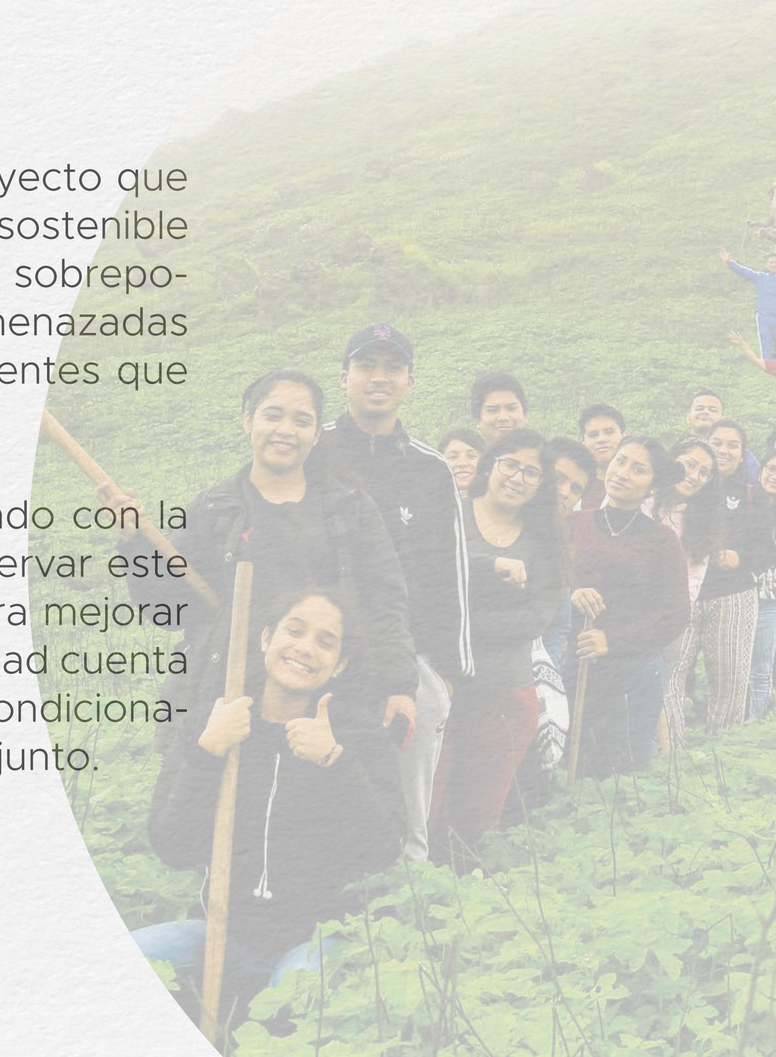

Organización juvenil Haz Tu Mundo Verde

Haz Tu Mundo Verde es una organización socioambiental que se formó en el año 2013 por dos jóvenes vecinos del distrito de San Juan de Lurigancho, con el propósito de promover, intervenir y desarrollar proyectos de carácter socio ambiental, de esta forma buscan mejorar la calidad de vida en armonía con el medio ambiente y la diversidad biológica que alberga el ecosistema de lomas.

PREMIO NACIONAL DE LA

JUVENTUD

YENURI CHIGUALA CRUZ

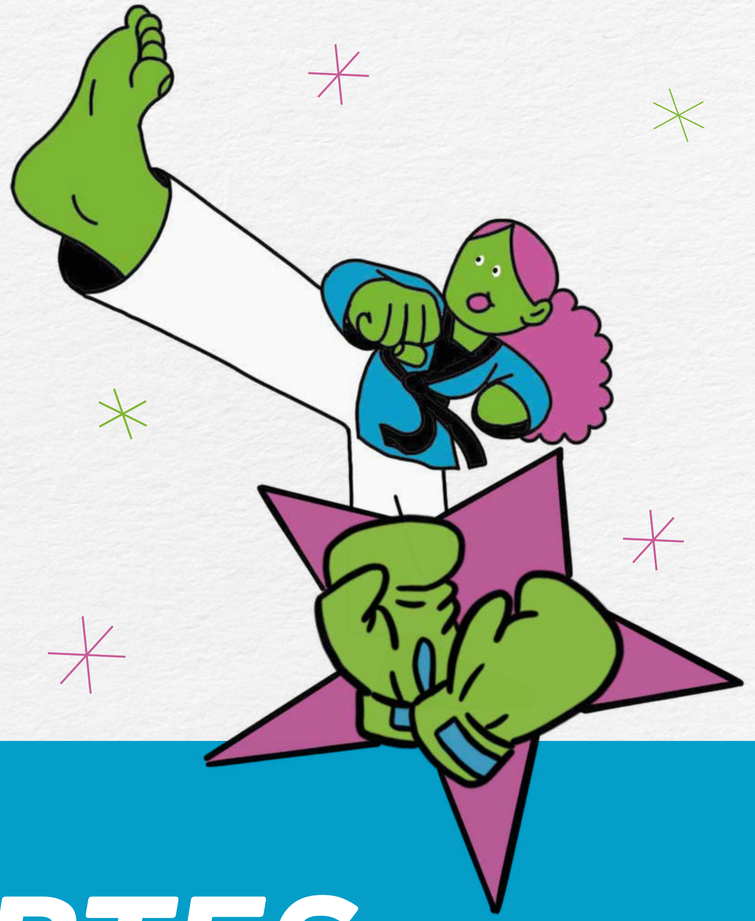

MODALIDAD DEPORTES

PREMIO NACIONAL DE LA JUVENTUD

YENURI CHIGUALA CRUZ

GANADOR

Modalidad Deportes

Proyecto:

Boxeo en el VRAEM

Boxeo en el VRAEM tiene como objetivo principal promover la práctica del boxeo, mejorando el desempeño deportivo local y la calidad de vida de niños, adolescentes y jóvenes del Valle del Río Apurímac, Ene y Mantaro (Vraem).

Este proyecto busca la participación masiva de personas de todas las edades en la práctica del boxeo, desarrollando sus capacidades perceptivo-motrices y la participación colectiva mediante la Academia Municipal gratuita, formando deportistas con buenos valores y promoviendo el nivel competitivo de los alumnos a nivel local y nacional.

Boxeo en el VRAEM

franklin limas (Boxeo en el VRAEM)

Franklin Romualdo Limas Salazar

28 años | Lima

Es boxeador, entrenador y activista social. Nació en la Comunidad Campesina Chupa, en el distrito de Comas en Concepción, Junín. Comenzó a destacar en el boxeo a los 14 años en su colegio Francisco Irazola de Satipo, generando el interés del IPD. Su debut profesional lo hace en el año 2013 y logra ganar el Campeonato Nacional de Boxeo a sus 19 años.

Ha sido parte de la selección nacional de la Federación de Boxeo con la cual ganó los campeonatos de Huancavelica y Huánuco, también ha participado en torneos de Cuba, Chile y Ecuador. El 2019 se convierte en entrenador para afianzar su pasión por el deporte y crea su Proyecto “Boxeo en el VRAEM” que involucra a niños y adolescentes.

PREMIO NACIONAL DE LA JUVENTUD
YENURI CHIGUALA CRUZ

Representante de la organización Ayllu Ccanto
Edickson Eduardi Vargas Amasifuen
23 años | Lima

MENCIÓN HONROSA

Modalidad Deportes

Proyecto:

Asociación civil Ayllu Ccanto

Ayllu Ccanto es una organización que viene trabajando hace más de 10 años en diferentes comunidades del país, promoviendo el Muay Thai para potenciar la salud física, mental y social de niños y adolescentes. La metodología del proyecto busca promover espacios seguros con adultos cuidadores respetuosos y empáticos, quienes a través de actividades desafiantes y divertidas brindan momentos de aprendizaje y fortalecen las capacidades socioemocionales de los participantes.

Asimismo, tienen como base la teoría de la autodeterminación, generando que los niños y niñas se sientan conectados con personas que se preocupan por ellos, tengan una salida para sus emociones y pensamientos negativos y sientan que pueden realizar actividades desafiantes.

aylluccanto4

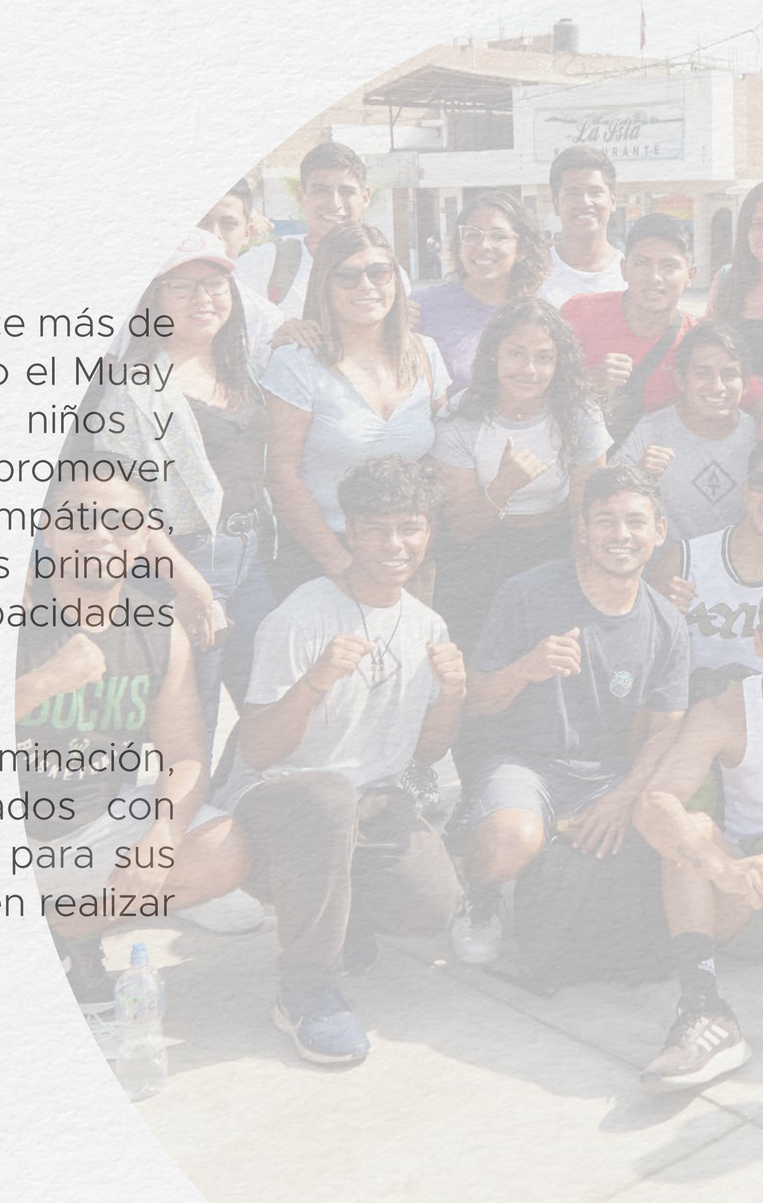

Organización juvenil Ayllu Ccanto

Ayllu Ccanto es una organización que se enfoca en la formación de deportistas de alto rendimiento para representar a nuestro país, actualmente viene trabajando en distritos como Chorrillos, El Agustino, Pachacamac y Lurín y la ciudad del Cusco. Desde su creación, el equipo de instructores y voluntarios han logrado beneficiar a más de 150 niños y jóvenes, para la asociación el desarrollo positivo y empoderamiento de la comunidad es un compromiso que llevan a todas las sedes.

PREMIO NACIONAL DE LA JUVENTUD
YENURI CHIGUALA CRUZ

Representante de la organización Juega En Tu Barrio
Ana Claudia Garcia Valdez
29 años | Lima

MENCIÓN HONROSA

Modalidad Deportes

Proyecto:

Juega en tu Barrio

Juega en tu Barrio es una organización juvenil que nace en el año 2019 con el objetivo de fortalecer habilidades sociales, brindando oportunidades a niños, niñas y adolescentes en comunidades vulnerables; permitiendo que ellos mismos sean los protagonistas de la transformación de sus barrios a través del juego y el deporte para el desarrollo y la paz.

El proyecto tiene tres ejes temáticos: el factor deportivo, utilizando dinámicas y juegos que generan reflexión; el factor social, donde se trabaja las habilidades sociales y los valores ciudadanos; y el factor educativo, donde se fortalece las áreas educativas como matemáticas y comunicación.

juegaentubarrio

juega.entubarrio

Organización juvenil Juega en tu Barrio

Juega en tu Barrio es una organización que despliega sus actividades presenciales y virtuales en el distrito de Puente Piedra, de esta manera involucra a 50 jóvenes voluntarios brindándoles oportunidades de desarrollo y crecimiento. Asimismo, contribuyen al cumplimiento de los Objetivos de Desarrollo Sostenible (ODS), formando ciudadanos y agentes de cambio social.